BAŞTANBAŞA RESİMLİ

HAFTALIK MECMUA

BILL KID

BAŞTANBAŞA RESİMLİ

58-2

BILL KID — Haftalık Çocuk Gazctesi ★ Perşembe Günleri Çıkar ★ Yıl : 1 Sayı — PERŞEMBE ★ SAHİBİ ÖZCAN EGELİ ★ İdare Yeri : Babıâli Cad. 20 Birlik Han. Kat 3. No. 7 ★ Yıllığı 15 — 6 Aylığı 7,50 — 3 Aylığı 4 Liradır ★ Basıldığı Yer: APA OFSET Basımevi ★

ALBAY, TEĞMEN DAYKIR'I ÇAĞIRDI...
TEĞMEN DAYKIR KIT'ANIZLA KIZILLARI BURADAN SÜRECEKSİNİZ. KILAVUZUNUZ BILL KID'DİR..
TANIŞTIĞIMIZA MEMNUN OLDUM TEĞMEN..
TEĞMEN BİLL KİD'E DÖNDÜ...
İSMİNİZİ İŞİTTİM! AMA BU ASKERİ BİR İŞTİR... BEN BİR SİVİLİN EMRİNE GİRMEM... SİZ EMRİMDE OLMALISINIZ!.
ALDIRMA ALBAYIM BEN YERİMİ BİLİRİM!..
BİLL KİD, TEĞMENE DE SABRETMESİNİ BİLDİ...
ARABAMIZA FAZLACA SU ALIRSAK FENA OLMAZ TEĞMEN!..
BENCE BUNA LÜZUM YOK!.. İŞİMİZ ÇABUK BİTECEK!
ÖĞLEYİN BOZKIRIN ORTASINDA....
DERENİN YANINDA KAMP KURALIM...
OLMAZ! YİRMİ KİLOMETRE İLERİDE KURACAĞIZ...
20 KM. İLERİDE KUYUNUN YANINDA...
BU KUYUDA SU YOK!
DEREYE DÖNMEK İCAB EDİYOR ÖYLEYSE!.
TEĞMEN BİLL KİD'E YAKLAŞTI...
BURADA AMİR BENİM! BUNU UNUTMA!
NASIL İSTERSEN!.. BENDEN GÜNAH GİTTİ!..
BİLL KİD KEYİFLE UZANMIŞ YATIYORDU..
RAHATINIZ YERİNDE GÖRÜNÜYOR!
NE YAPARSIN? YAPACAK BAŞKA ŞEY KALMADI Kİ BİZİM İÇİN..

TEĞMEN UZAKLAŞIRKEN...
BANA SORARSANIZ KAMPA İKİ NÖBETÇİ İSTER..
SİVİL DEĞİL Mİ KORKUYOR İŞTE!..
GECE BÜTÜN SESSİZLİĞİ İLE HÜKÜM SÜRÜYORDU..
UUUUU!.. UUUUU!..
ÇAKAL ULUMALARNA BENZİYEN SESLER GELİYORDU..
UUUUUU!.. UUUU!..
... VE HİÇ BEKLENMEDİK BİR ANDA...
HUU! HU!.. HİİİÎ!..
AAH!
SÜVARİLERİN ATLARNI DA ÜRKÜTTÜLER...
HİİÎ! HUUUU!..
AZ SONRA BÜTÜN KAMP AYAKLANI VERMİŞTİ....
EYVAH! ATLARIMIZ! MAHVOLDUK!
AKKIN BAŞINA GELDİMİ ACABA TEĞMEN? ŞİMDİ NE OLACAK?
ÖĞLEN OLMUŞTU. BU SIRADA ACI BİR SES DUYULDU..
HER KES KENDİNİ YERE ATSIN...
AAAH!

HER KES YERE YATIP SİPER ALMIŞTI...
FARZET Kİ HATA ETTİM.. ŞİMDİ NE OLACAK?..
İŞ İŞTEN GEÇTİ. SUSUZLUKTAN DÖVÜŞECEK KUVVETİMİZ KALMAMIŞ VAZİYETTE! MAHVOLACAĞIZ..
TEĞMEN NE YAPACAĞINI ŞAŞIRMIŞTI...
AH BİR HÜCUM ETSELER BEN ONLARA GÖSTERİRİM...
YERLİLER ENAYİ DEĞİLDİR.. HÜCUM ETMEYECEKLER.. BEKLEYECEKLER..
BİLL KİT AKLINA GELENİ TEĞMENE ANLATTI..
AMA BU DELİLİKTİR BİLL KİD.. MÜSADE EDEMEM!
BAŞKA ÇARE YOK! ONLARLA GÖRÜŞECEĞİM!..
BİLL KİD DÜŞÜNDÜKLERİNİ TATBİK ETMİYE BAŞLAMIŞTI..
DUR! FAZLA YAKLAŞMA! KONUŞ BAKALIM ŞİMDİ...
ATLARMIZI VERMEZSEN HÜCUM EDECEĞİZ..
KIZIL DERİLİLERİN REİSİ KAHKAHAYI ATTI...
HAH HAA! NEREDEYSE SUSUZLUKTAN GEBERECEKLER! BİR DE HÜCUM EDECEKLERMİŞ...
ÖYLEMİ ZANNEDİYORSUN? BAK ŞUNLARA HEPSİ DİPDİRİ...
ASKERLER MATARALARINDAKİ SUYU DÖKMİYE BAŞLADILAR...
BİR DAMLA SUYUMUZ VAR! ONU DA GEL DÖK!
BİLL KİD YAPACAĞINI BİLİR..
BİLL KİD GÜLÜMSEDİ..
BU NE DEMEK BİLL KİD
BU DEMEKTİR Kİ AZ SONRA ALAY BURADA OLACAK.. SU VE TAZE KUVVET GETİRECEKLER!

BİLL KİD HEMEN GERİ DÖNDÜ...
İNANDI-LARMI BARİ?
DERHAL HÜCUM EDECEKLERİNİ ÜMİD EDİYORUM!.. HAZIR OLALIM BİZ..
NİTEKİM ARADAN BEŞ DAKİKA YA GEÇMİŞ YA GEÇMEMİŞTİ Kİ..
HÜCUUM!.. BEYAZLARA ÖLÜM!..
ARADA YİRMİ METRE KALINCA ATEŞ BAŞLADI..
ATEEEŞ!..
KIZILLAR OLDUKLARI YERE MIHLANIVERMİŞLERDİ..
FAZLA YAKLAŞMA-YIN! GERİYE!.. GERİYEE!..

KIZILLAR ÇEKİLİNCE PLANIN İKİNCİ KISMINA GEÇİLDİ.. BİLL KİD ARABAYA KENDİ ATINI KOŞMUŞTU..
HAYDİ OĞLUM!. ONLARA SON DERSİMİZİ VE-RELİM...
YERLİLERİN ARASINA DALAN ARABA ONLAR İÇİN SÜRPRİZ OLMUŞTU...
ATEŞ EDİN ARKADAŞ-LAR...
BU ARADA BİLL KİD YERLİLERİN ŞEFİNİ DE İHMAL ETMEDİ...
DUR REİS!. KOŞMAK YOK!.
SÜVARİ KIT'ASI BİR ÇOK ESİR DE ALARAK GERİ DÖNÜYORDU..
ÖZÜR DİLERİM BİLL KİD!. BEN SENİ YANLIŞ AN-LAMIŞIM...
ALDIRMA TEĞMEN!.

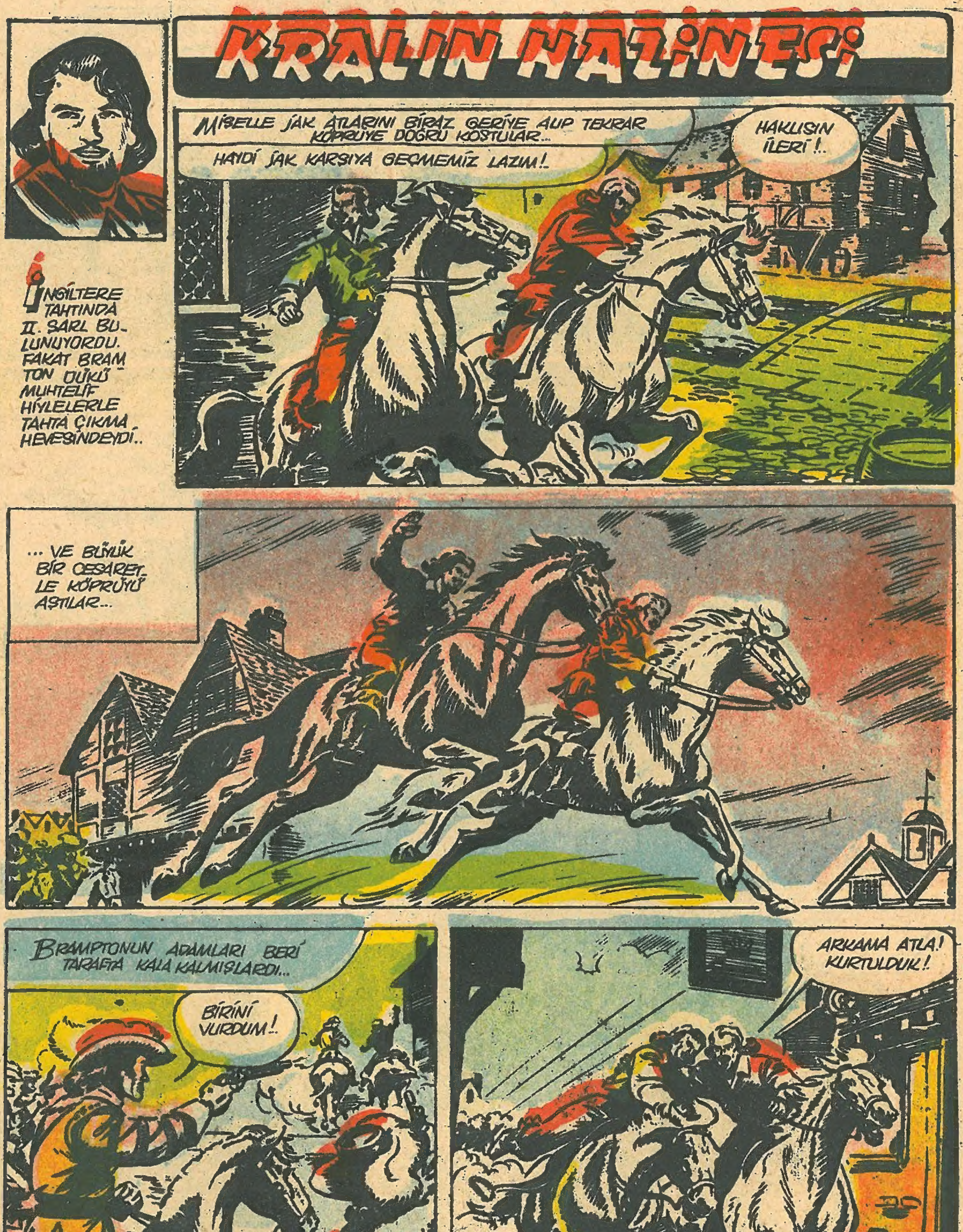
KRALIN HAZİNESİ
İNGİLTERE TAHTINDA II. ŞARL BU-LUNUYORDU. FAKAT BRAMTON DÜKÜ MUHTELİF HİYLELERLE TAHTA ÇIKMA HEVESİNDEYDİ..
MİŞELLE JAK ATLARINI BİRAZ GERİYE ALIP TEKRAR KÖPRÜYE DOĞRU KOŞTULAR..
HAYDİ JAK KARŞIYA GEÇMEMİZ LAZIM!..
HAKLISIN İLERİ!..
... VE BÜYÜK BİR CESARET-LE KÖPRÜYÜ AŞTILAR...
BRAMPTONUN ADAMLARI BERİ TARAFTA KALA KALMIŞLARDI...
BİRİNİ VURDUM!..
ARKAMA ATLA! KURTULDUK!

BİR KAÇ SAAT SONRA BİR ÇİFTLİK EVİNİN IŞIKLARI...
DAYAN MİŞEL! KURTULDUK SAYILIR...
SEVİMLİ BİR İHTİYAR KAPIYI AÇTI...
ARKADAŞIM YARALI...
İÇERİ GETİR! YARALARINI SARAYIM!..
İKİ ÜÇ GÜN SONRA MİŞEL TAMAMEN İYİLEŞMİŞTİ...
ARTIK YATTIĞIMIZ YETİ-ŞİR JAK! EV SAHİBİMİZ DE LONDRAYA İNDİĞİNİ SÖYLEDİ.
SANA LEYDİ MARİ OVEN-DENİ GETİRDİM MİŞEL!
BRAMPTONUN FENA-LIĞI DOKUNABİLİRDİ ONA!
İYİ DÜŞÜNDÜN JAK! MARİ DEF-TER HİKAYE-SİNİ DE BİLİYOR HEM...
MARİ MİŞELİ KARŞILADI..
YARALAN-MIŞSINIZ MİŞEL!
MÜHİM DEĞİL LEYDİ.. BRAMPTON İŞİ AZITTI.. SİZ DE TEHLİKEDE SA-YILIRSINIZ...
BU SIRADA JAK AVLUYA ÇIKMIŞTI Kİ BİR GURUP SÜVARİ GÖRDÜ..
ASKERLER! ACABA?
MİŞEL PENCEREYE YAKLAŞTI...
MİŞEL! BRAMPTON İLE ADAMLARI BURAYA DOĞRU GELİYORLAR...
VAY CANINA! KAPANA GİRDİK.. KOLUM DA SAKAT!..
ARKASI VAR
58/9

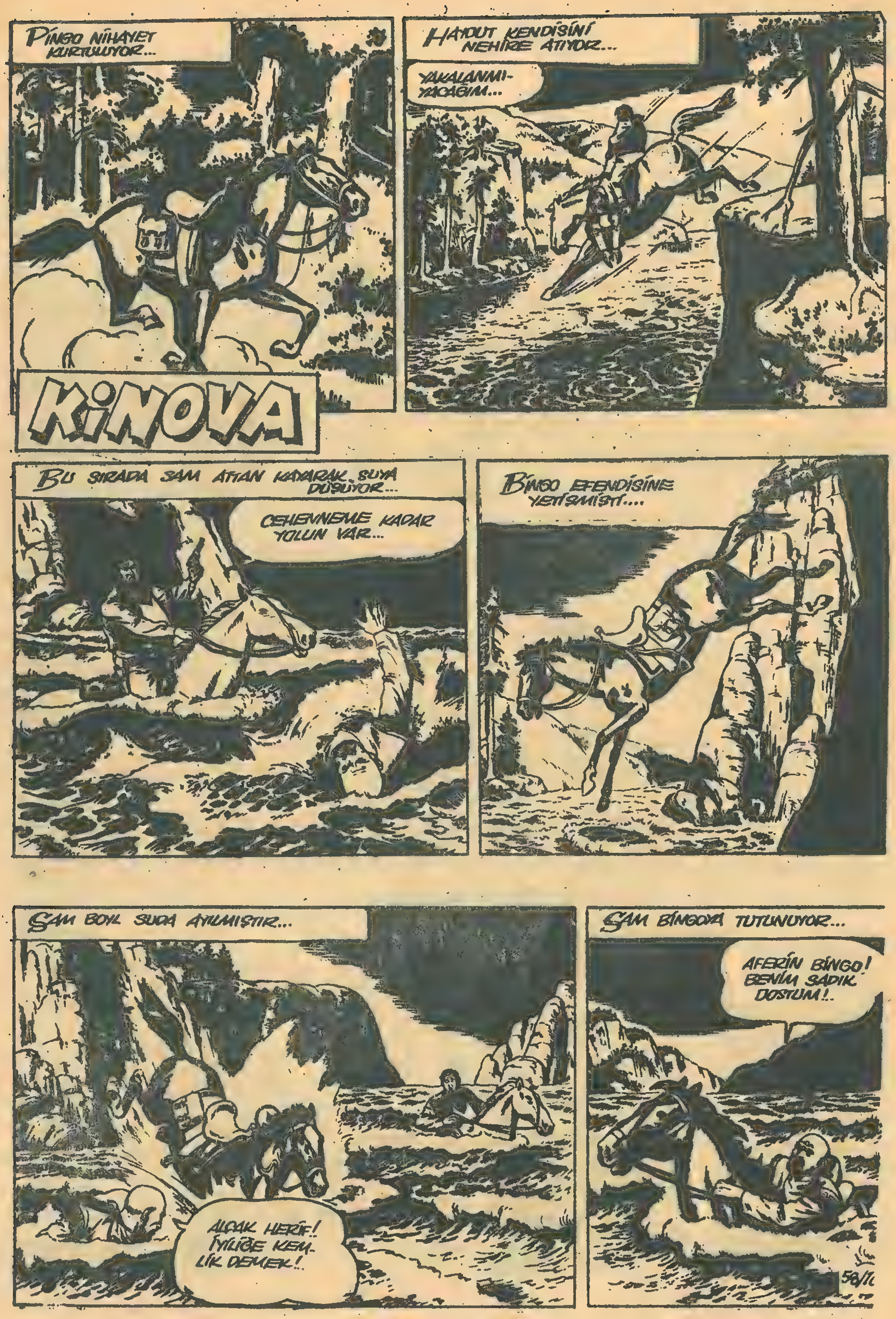
PİNGO NİHAYET KURTULUYOR...
KİNOVA
HAYDUT KENDİSİNİ NEHİRE ATIYOR...
YAKALANMI-YACAĞIM...
BU SIRADA SAM ATTAN KAYARAK SUYA DÜŞÜYOR...
CEHENNEME KADAR YOLUN VAR...
BİNGO EFENDİSİNE YETİŞMİŞTİ....
SAM BOYL SUDA AYILMIŞTIR...
ALÇAK HERİF! İYİLİĞE KEM-LİK DEMEK!..
SAM BİNGOYA TUTUNUYOR...
AFERİN BİNGO! BENİM SADIK DOSTUM!..

HUU! HİİÎ..
HOO!
YERLİLER DE SUYA ATILIYORLAR..
HAYDUDUN SONU YAKLAŞMIŞTIR...
ALÇAKLAR! YAKALAYIN BAKALIM!..
DELİKANLI DA SAHİLDEN TAKİP ETMEKTEDİR...
YERLİLERDEN BİRİ İYİCE YAKLAŞMIŞLARDIR...
SENİ YAKALIYA-CAĞIM...
HENÜZ DEĞİL!
VE NİHAYET!..
BİR YERLİ OKU..
ÂH!..
58/11

İMDAT!.
YERLİ HAYDUDUN DERİSİNİ YÜZMÜŞTÜR..
HİÍ!.
BU SIRADA BİNGO SAHİLE DOĞRU YÜZÜYOR..
SULAR ÇOK KUVVETLİ AKIYOR.. SAHİLE ÇIKAMIYACAĞIZ...
DELİKANLI SAM BOYL'UN TEHLİKEDE OLDUĞUNU GÖRÜYOR..
SAM NEHRİN KENDİSİNİ NEREYE GÖTÜRDÜĞÜNÜ BİLMİYOR..
DELİKANLI KEMENDİNİ FIRLATIYOR...
YAKALAMAĞA ÇALIŞ...
SAM BU GÜR SESİ DUYUYOR...
İŞTE OLDU!
TEHLİKE ARTIK ÖNLENMİŞTİR...
TAMAM BİNGO!..
58/12

İP UCU BİNGO'NUN EGERİNE BAĞLIDIR...
DOSTUMUZ BİZİ KURTARDI BİNGO!
KARAYA DA ÇIKABİLDİK!
SAĞ OL DOSTUM!
YERLİLER HAYDUDU KAÇIRDIĞINI BİLMİYORLAR! HAYDİ GİDELİM..
PEKİ YA SEN NEREDEN BİLİYORSUN ?..
BİZ BEYAZLAR BİRİMİZİN GÖZ GÖRE GÖRE ÖLDÜRÜLMESİNE GÖZ YUMAMAYIZ!..
HAYDİ KÖYE DÖNELİM!..
BU, KAÇMAK İÇİN İYİ FIRSAT AMA TÜFEĞİM ORADA KALDI...
YERLİLER DE DÖNMEKTEDİRLER ARTIK...
58/13

HAYDUDU HAKLAMIŞLAR ANLAŞILAN!.
ERTESİ GÜN DELİKANLI İLE SAM KÖYDEN AYRILIYORLAR..
DELİKANLIYLA REİS GİZLİCE KONUŞMAKTADIRLAR...
BU ADAMIN KİM OLDUĞUNU MERAK EDİYORUM..
BENİM KIZIL TÜY OLDUĞUMU ANLAYAMAZ...
HAYDİ GİDELİM!..
BEŞ GÜN SONRA ATLILAR, YERLİ TOPRAKLARNIN BİTTİĞİ YERE GELDİLER...
ŞİMDİ BURADA AYRILIP GÖL YOLU GEÇİDİNDE TEKRAR BULUŞACAĞIZ DELİKANLI..
NEDEN?
BURADAKİ YERLİLERDEN BİRİNİ YAKALAYIP ARADIĞIM ADAMIN YERİNİ SÖYLETMEK İÇİN... ANLADINMI ŞİMDİ?
BÖYLECE BİR BİRLERİNDEN AYRILDILAR..
ÇOK DİKKATLİ OLMALISIN DELİKANLI!.
SAM BOYL'UN NİYETİ İSE TAMAMEN BAŞ KAYDI...
58/14

O DA AYNI ŞEYİ DÜŞÜNDÜYSE ÇOK KOMİK OLACAK!..
EVVELCE RASTLADIĞIM YERLİYE ÇOK BENZİYOR AMA O OLAMAZ!
DELİKANLI TAKİP EDİLDİĞİNDEN TAMAMEN HABERSİZ..
REİSE HABER VERMEZSEM YERLİLER SAMİ HEMEN ÖLDÜRÜRLER...
BANA NE OLDU BÖYLE? ŞU BEYAZA ESKİSİ GİBİ KİN DUYAMIYORUM...
BU SIRADA İKİ YERLİ...
BAK! BİR BEYAZ!
..HAREKETE GEÇİYORLAR...
..VE TUZAK...
58/15

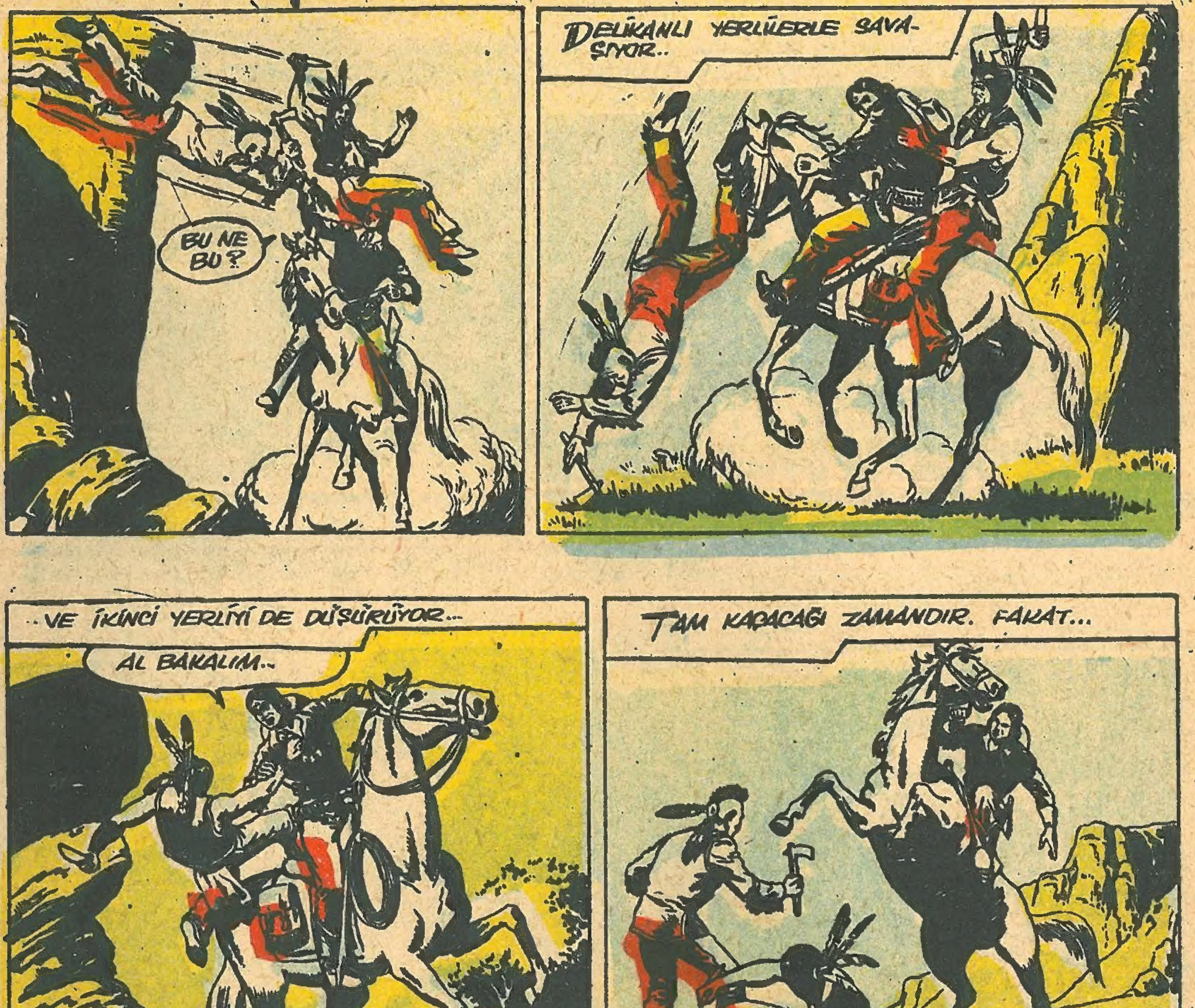
BU NE BU?
DELİKANLI YERLİLERLE SAVAŞIYOR..
..VE İKİNCİ YERLİYİ DE DÜŞÜRÜYOR...
AL BAKALIM..
TAM KAÇACAĞI ZAMANDIR. FAKAT...
..YERLİLERDEN BİRİNİ TANIYOR..
KARDEŞİM BENİ NE ZAMANDAN BERİ TANIMIYOR?
KIZIL TÜY NE ZAMANDAN BERİ BEYAZLAR GİBİ GİYİNİYOR?..
NE?..
ARKASI VAR
58/16